

1 DETALHE CHAPA DE FACHAMENTO LATERAL(x2)
SEM ESCALA

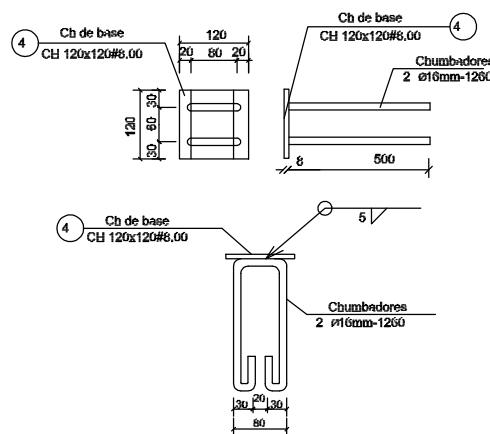

2 CHAPA DE BASE (x20)
SEM ESCALA

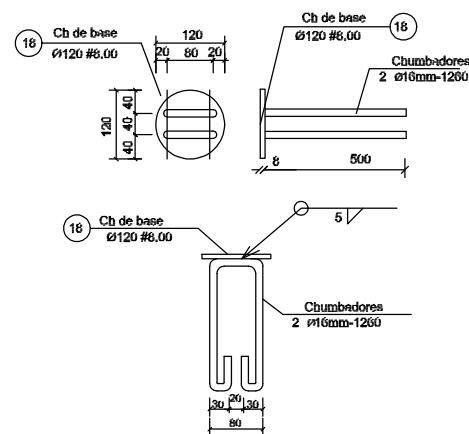

3 CHAPA DE BASE (x7)
SEM ESCALA

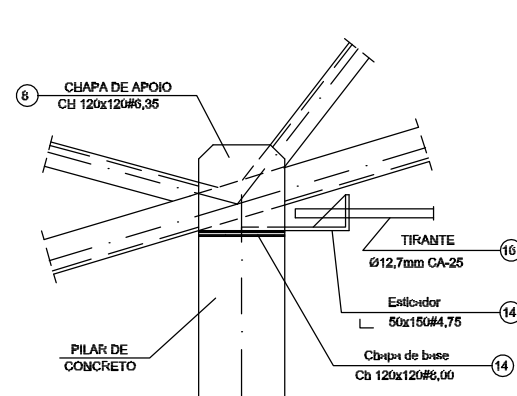

4 DETALHE A
ESCALA 1/10

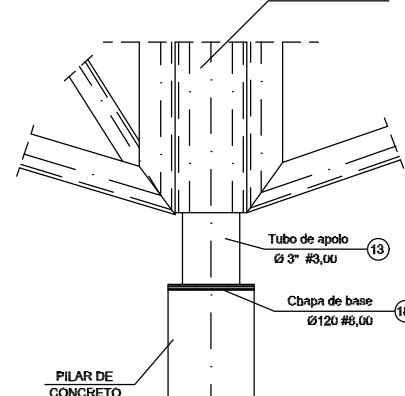

5 DETALHE B
ESCALA 1/10

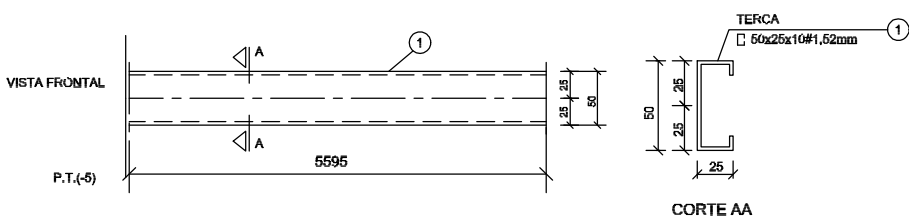

6 DETALHE TERÇA T1 (x35)
SEM ESCALA

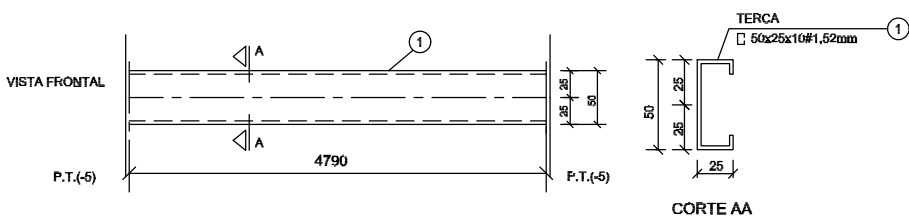

7 DETALHE TERÇA T2 (x105)
SEM ESCALA

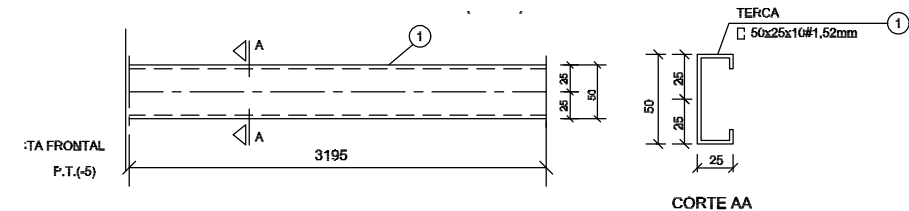

8 DETALHE TERÇA T3 (x35)
SEM ESCALA

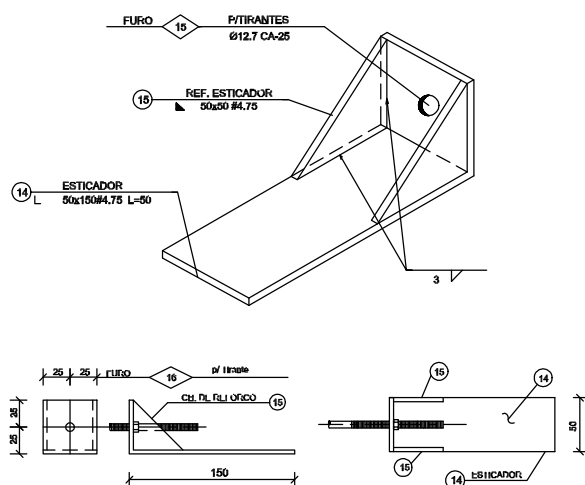

9 DETALHE ESTICADOR
SEM ESCALA

Obs.: Todas as trelicas terão tirante exceto as que estão no eixo 1 e 10

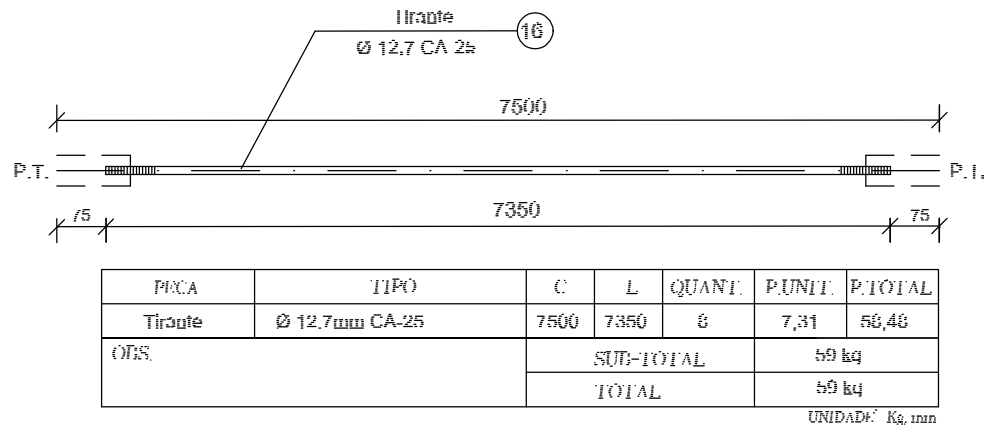

10 DETALHE TIRANTE (x8)
SEM ESCALA

LISTA DE MATERIAIS

POS.	NOME	TIPO	QUANT.	COMP.UNIT.	COMP.TOT.	PER.UNIT.	PES.TOTAL
01	Terça - T1	60x25x10#1,52	35	5595	-	7,33	257
02	Terça - T2	60x25x10#1,52	102	4790	-	6,27	639
03	Terça - T3	60x25x10#1,52	34	3195	-	4,16	147
04	Chapa de base	CH 120x120#6,00	20	-	-	0,90	18
05	Barzo T1	100x40#2,65	88	3000	-	10,68	940
06	Diagonal T1	L 35x35#2,25	50	3000	-	7,02	351
07	Ref. diagonal T1	L 35x35#2,25	270	90	-	0,11	29
08	Chapa de apoio	CH 120x120#6,35	36	-	-	0,72	26
09	Barzo Viga Mestra	100x40#2,65	17	3000	-	10,68	182
10	Diagonal Viga Mestra	L 35x35#2,25	11	3000	-	7,02	78
11	Ref. diagonal Viga Mestra	L 35x35#2,25	72	90	-	0,11	10
12	Chapa de reforço	CH 70x120#2,00	120	-	-	0,13	16
13	Tubo de apoio	Ø 3" #3,00	7	100	-	0,80	6
14	Esticador	L 50x150#4,75	16	50	-	0,57	6
15	Ref. Esticador	L 50x50#4,75	32	-	-	0,09	3
16	Tirante	Ø12,7mm CA-25	8	7350	-	7,30	59
17	Chapa de fechamento	2 CH 4090x350#1,52mm	2	-	-	17,47	35
18	Chapa de base	Ø120 #6,00	7	-	-	0,90	7
OBSERVAÇÕES:				Área de cobertura = 280,04m2		2,829,00 kg	
						3,110,00 kg	



PROJETO PADRÃO - FNDE

MUNICÍPIO – UF:

PROPRIETÁRIO:

ENDEREÇO:

PROPRIETÁRIO

RESP. TÉCNICO

CREA

AUTOR DO PROJETO

DLFO

CREA

RA

OBSERVAÇÕES:

ESCOLA 12 SALAS DE AULA

PROJETO ESTRUTURA METÁLICA

COORDENAÇÃO CGEST - Coordenação Geral de Infraestrutura Educativa	BLOCO B: PEDAGÓGICO DETALHE TERÇAS, TIRANTES E APOIOS LISTA DE MATERIAL	SMT
FORMATO (594X420)	REVISÃO R.03	PRANCHA 08/30
	ESCALA INDICADA DATA EMISSÃO MAIO / 2011	